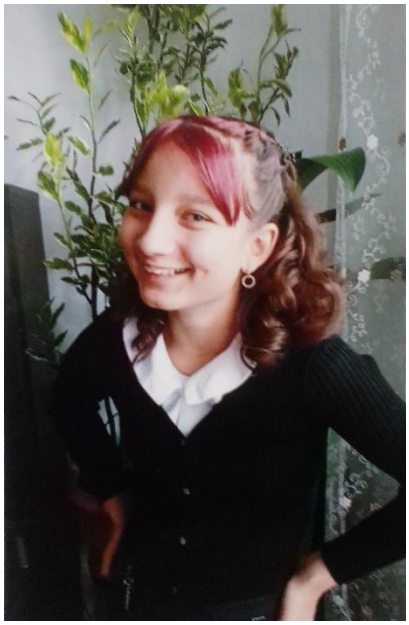

Васильева Вероника, 6 «Г» класс,

куратор: Трофимова Светлана

Григорьевна,

учитель русского языка и литературы

МБОУ «СОШ № 1»

Берёзовского городского округа

Мой главный учитель

Орудием и посредником воспитания

должна быть любовь,

а целью – человечность"

В. Г.Белинский.

Итак, начнем с того, что в своем классе я – новенькая. В новой школе, куда я перешла в этом учебном году, все по-новому, все не так, как было в моей прежней школе. Здесь я почувствовала себя взрослее, тем более, что я уже в 6-ом классе! Мне пришлось заново заводить друзей, и знакомиться с учителями. Я для себя почти сразу выделила тех учителей, кто мне особо нравится. Главный педагог для меня – это моя классная руководительница, Оксана Сергеевна Журавлёва. Смотрю на нее и восхищаюсь! Она заслуживает высокого звания в своей профессии! У нее широкая душа, большое сердце и любящие глаза. Рядом с ней я чувствую поддержку в любой ситуации, будто невидимый щит защищает меня от неприятностей. Я еще никогда не испытывала такой заботы от учителя. Благодаря ей школа стала для меня второй семьей, где в какой бы ситуации ты не оказался – ты личность, ты – ценность. Если болеешь – о тебе заботятся, если есть

сложности – поддерживают, если грустно – ободряют. Для меня особо ценно одно её качество: ее умение, несмотря на большую загруженность на работе, переключаться на нас, на своих учеников, и одаривать каждого теплым взглядом и искренним вниманием.

Педагог – это призвание. А в моем понимании призвание – это особый дар, талант. С ним нужно родиться. Это как особенность характера, как искра – она либо есть в человеке, либо ее нет. Если талант не развивать, он пропадет, как пересыхает родник, к которому никто не ходит. Поэтому педагог должен все время учиться, шагать в ногу со временем, становится Мастером своего дела. Но если педагогического таланта в человеке нет, то даже если он закончит университет, получится ли из него настоящий Учитель?

Моя классная руководительница - педагог по призванию: альтруист, отдающий себя, свою душу и свое сердце детям. Это самая прекрасная и благородная на свете миссия: дарить свою любовь!

Мне очень нравится как Александр Сергеевич Пушкин высказался о своем учителе: " Он создал нас, он воспитал наш пламень! Поставлен им краеугольный камень, Им чистая лампада возжена". Эти строки я хотела бы посвятить и своему учителю тоже.

На классном часе мы беседуем. Я особенно люблю это время. Решаем проблемы класса, обсуждаем самые важные для нас темы. А еще учитель рассказывает нам о самых важных вещах для каждого человека – любви к ближнему, милосердии, верности Родине, своей семье и своей профессии. Мы еще не до конца понимаем их значение в человеческой жизни, но благодаря Оксане Сергеевне мы впервые задумываемся о том, что в жизни есть так много хорошего и очень важного, и так много нам еще предстоит воспитать в себе. Например, мы много говорим, развиваем свою речь, но в наше время гораздо больше значения имеет умение слышать других. И это

сложнее, чем умение красиво говорить. Или умение не давать пустых обещаний, сдерживать свои слова. Обо всем этом мы и беседуем с Оксаной Сергеевной, с нашим главным учителем, Педагогом с большой буквы!

В завершении своих рассуждений мне хотелось бы привести здесь стихотворение В. Н. Моисеева об учителях, которое мне очень нравится:

Учительство — не труд, а отреченье,
Умение всего себя отдать,
Уйти на долгий подвиг и мученье,
И в этом видеть свет и благодать.
Учительство — когда в глазах холодных
Зажжется понимания заря,
И ты поймешь: старался не бесплодно
И знания разбрасывал не зря.
Осыпанный цветным дождем букетов
И озаренный блеском сотен глаз,
Прими, учитель, не слова привета,
А часть души от благодарных нас!