Шайдорова Анна, 8 «А» класс

руководитель: Бондаренко Оксана Геннадиевна,

учитель русского языка и литературы

МБОУ «Лицей № 1»,

Киселевский городской округ

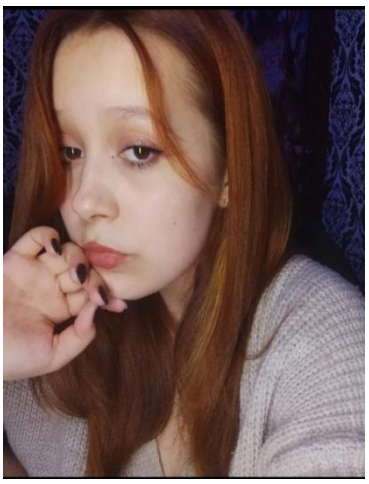

Педагог – профессия или призвание?

Учитель – это призвание, образ жизни. В образовании не бывает случайных людей. В эту профессию люди попадают не по случаю, а осознанно. Одни продолжают педагогическую династию, другие – любят детей. Профессия учитель манит людей творческих, инициативных,

артистичных, ответственных.

Процесс воспитания начинается с первой минуты, как только встречаются ребенок и учитель. Учитель кропотливо, день за днем, как скульптор,лепит из учеников настоящие шедевры. Это напоминает и ювелирный процесс, когда камень шлифуется и превращается в алмаз в золотой оправе. Как же легко сломать нежную душу ребенка одним поспешным, а порой грубым движением. Эту грань перейти нельзя.

Будущее напрямую зависит от того, каким будет учитель у ребенка. Учитель является примером для подражания, образцом. Ведь он не только доносит до ребенка информацию по своему предмету, формирует систему знаний, интеллектуально образовывает учеников, но и воспитывает разные чувства, строит нравственный фундамент для будущего учеников. Если фундамент будет прочный, какие бы потрясения не происходили в жизни детей, они всё смогут вынести, преодолеть. Получается, что учитель должен обладать психологическими знаниями и умело ими пользоваться. Учитель не только знаток своего предмета, но и знаток детских душ. Нет такой

профессии, которая бы так умело совмещала несколько профессий в одной. А профессия учитель в этом отношении универсальна.

Настоящий учитель пробуждает в детях тягу к доброму и прекрасному, вдохновляет на достижения в творчестве, учит стратегически мыслить. По словам древнегреческого философа Плутарха, ученик подобен факелу, который нужно зажечь. И сделать это может только внимательный учитель, отдающий себя целиком профессии и детям.

Я считаю, что профессия учитель – призвание, объединяющее многие душевные качества: твердость, безграничное терпение, строгость, мягкость, доверие и взаимопонимание. Л.Н. Толстой отмечал, что хороший учитель – тот, кто объединяет в себе любовь к своему делу и любовь к своим ученикам. Я с ним полностью согласна. Хотела бы, чтобы в нашем обществе было много таких педагогов, чтобы ученики уважали своих учителей, гордились ими, Ведь учитель - самая лучшая и самая ответственная профессия на земле.