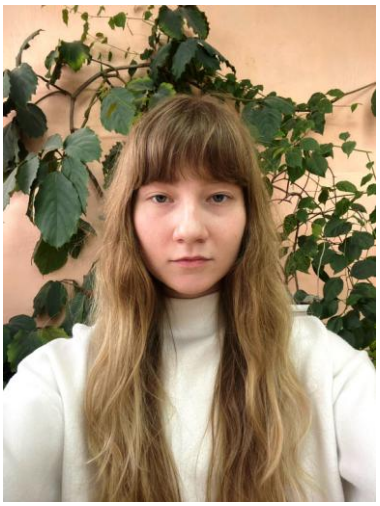

Минько Елена, 11 класс «А»,

куратор: Попова Наталья Юрьевна,

учитель русского языка и литературы

МБОУ «СОШ №14», г. Киселевск

Педагог – профессия или призвание?

Учение – это один из основных видов человеческой деятельности, ведь мы не перестаем узнавать что-либо новое на протяжении всей жизни. Первыми учителями для большинства являются их родители, но после того, как ребенок идет в школу, ответственность за его обучение перекладывается на педагога, который становится для школьника не только проводником в мир знаний, но и наставником по моральным вопросам.

Я считаю, что учитель должен быть не просто профессионалом в определенной научной сфере, он также должен обладать множеством особых качеств. Он должен уметь находить общий язык с детьми, но при этом оставаться для них авторитетом; он должен обладать невероятно крепкими нервами, чтобы ему хватало терпения по многу раз отвечать на одинаковые, а порой даже глупые вопросы; он должен уметь понять и поддержать своих учеников. Да, с некоторыми из них легко работать, они быстро схватывают материал, их не нужно уговаривать делать домашнее задание, они и сами полны мотивации к учебе, но есть же и школьники, совсем не заинтересованные в обучении, им не хватает усидчивости, они вовсе не понимают, зачем нужно получать школьные знания. А учитель для всех один, он должен донести материал доступно даже до тех ребят, которые этого сами не хотят и не прикладывают никаких усилий. А строгих формул для общения с детьми нет, каждый ребенок требует индивидуального подхода, а программа обучения для всех одна, времени тоже не бесконечно. Что же делать в таком

случае педагогу? А вот в этом и заключается сложность его работы, каждый раз учитель придумывает все более интересные подходы к обучению, возможно, с помощью игры или ассоциаций. Кроме того, быть учителем – это же еще и огромная ответственность. Уследить за толпой школьников, чтобы никто не подрался или не повредил себе что-нибудь на улице отнюдь не просто. Но если такое и произошло, то именно учитель должен разрешить конфликт или провести технику безопасности. А бывают и случаи, когда ученику нужна психологическая помощь: над ним издеваются одноклассники или он потерял мотивацию учиться. Кто в такие моменты поможет? Ответ тот же – учитель. Конечно, справиться с такой тяжелой работой не получится, если сам педагог искренне в этом не заинтересован, ведь любовь к детям и желание их учить невозможно воспитать в себе, такие качества должны быть у человека с рождения. Можно сделать вывод, педагог – это не просто профессия, которой можно научиться, запомнив школьную программу, педагог – это призвание.

В моей школе есть немало хороших учителей, которые полностью отдаются своему делу. Но отдельную благодарность мне хочется выразить учителю русского языка – Поповой Наталье Юрьевне. Она всегда объясняет темы урока доступно, стараясь объяснить сложную информацию даже слабым ученикам. На каждом уроке мы усердно работаем и готовимся к единому государственному экзамену, подробно разбирая все задания, поэтому я понимаю, что на уроках трачу время не зря. Кроме того, благодаря этой учительнице я хорошо подготовилась к ОГЭ и сдала его на высокий балл, не прибегая к помощи репетиторов. Именно этот педагог смог привить мне любовь к русскому языку.

Учительский труд очень тяжелый и часто неблагодарный, но, если для педагога его профессия является жизненным делом, он искренне любит свою работу и постоянно совершенствуется в методах обучения, то он обязательно

получит отдачу: ученики будут его любить, благодарить и вспоминать даже спустя много лет после окончания школы.