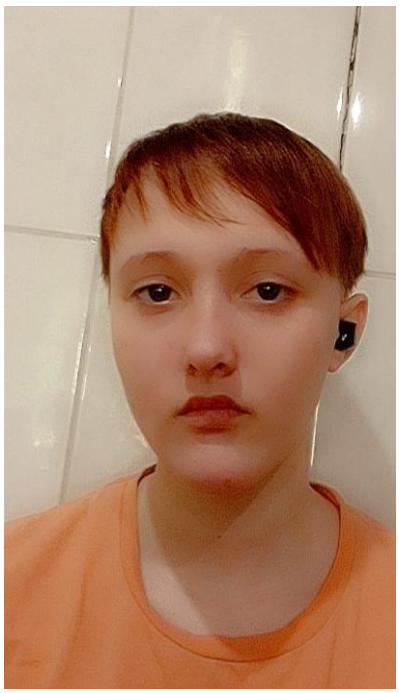

Гербер Валерия, 9 класс,
участник городского профориентационного
клуба для старшеклассников Призвание»
руководитель: Кирьякова Алена Анатольевна,
педагог дополнительного образования
МБОУ ДО «ДДТ», г. Полысаево

Главный вопрос о профессии учителя

Я иногда задумываюсь, учитель – профессия или призвание? Мне кажется, что многие люди, которые восхищались учителями, об этом задумывались. Каждый человек относится к этой профессии по-разному, у каждого есть свое личное мнение о педагогах.

Педагог – это особый человек, который всегда поддержит и поможет.Я очень восхищаюсь этими людьми. Я никогда не понимала и очень удивляюсь их терпению и нраву дать знания ребенку. Особенно тем учителям, которые находят разный подход к ребенку, ведь не у всех педагогов это получается. Не у каждого учителя есть такое терпение, которому можно позавидовать. Все дети с разными характерами и надо суметь к каждому найти свой подход.

Я с детства любила проводить время с детьми, играть, читать книжки, помогать делать уроки, отвечать на разные вопросы,заниматься творческими делами и учить их чему-то новому! Так я набралась опыта общения с детьми!Родители и знакомые меня хвалят, удивляются моему терпению. Ко всем детям я отношусь спокойно, с легкостью могу найти общий язык. Именно поэтому, для себя ч решила, что в будущемхочу стать педагогом!

На мой взгляд,педагог – это призвание и профессия. Нельзя стать педагогом без образования. И если нет призвания к работе с детьми, то даже с образованием не интересна профессия будет не интересна и не любима. Как говориться: «Учитель и ученик растут вместе». Классный руководитель и ученик связаны вместе. Будь – это учитель начальных классов или старшей школы. Каждый день, рука об руку учитель и ребенок должны расти, учиться и развиваться, только тогда будет «результат».