муниципальное нетиповое бюджетное общеобразовательное учреждение «Лицей №76»
МНБОУ «Лицей №76»
654084, Россия, Кемеровская область, г. Новокузнецк, ул. 40 лет Победы, 17
Тел/факс (3843) 34-41-55
http: www.licey76.ru, e-mail: licey76@mail.ru
ИНН/ КПП 4219004243/422101001

ОБЛАСТНОЙ КОНКУРС
«ПРОФориентир -2023»

Номинация «Делимся опытом»

Описание опыта профориетационной работы

Автор: Гоняйкина Татьяна Борисовна, учитель английского языка
МНБОУ «Лицей №76» г. Новокузнецка
отв. за профориентационную работу,
педагог-навигатор проекта «Билет в будущее»

г. Новокузнецк

Важной частью системы воспитательной работы Лицея является профориентационная работа, приоритетной задачей которой является формирование у учащихся потребности в профессиональном самоопределении в соответствии с личностными особенностями и с учетом потребностей рынка труда. Профориентационной работой занимаюсь 7 лет, являюсь педагогом-навигатором проекта «Билет в будущее».

Актуальность организации профориентационной работы заключается в том, что она является важнейшим средством формирования профессиональной направленности, готовности учащихся к осознанному выбору будущей профессиональной деятельности.

С детьми младшего возраста (уровень начального образования) педагоги лицея работают по программе «Сто дорог – одна моя», целью которой является организация профориентационной работы, способствующей знакомству с профессиями, формированию ценностного отношения к труду, понимание его роли в жизни человека. С учащимися 5-х классов педагоги лицея работают по программе «Тропинка в профессию». Учащиеся 6-11 классов являются участниками профориентационного минимума, реализуемого в лицее на основном уровне, с которыми ведется курс внеурочных занятий «Россия – мои горизонты»

В профориентационной работе с детьми подросткового возраста (уровень основного общего образования) основной целью является создание благоприятных условий для формирования ценностных отношений к труду как основному способу достижения жизненного благополучия человека, залогу его успешного профессионального самоопределения и ощущения уверенности в завтрашнем дне. В воспитании детей юношеского возраста (уровень среднего общего образования) главной целью в профориентационной работе является создание благоприятных условий для правильного выбора дальнейшего жизненного пути, профессионального самоопределения.

В рамках Национального проекта "Образование" в лицее реализуются следующие проекты:

- Проект ранней профессиональной ориентации школьников «Билет в будущее»;

В рамках проекта «Билет в будущее» проходят профориентационные уроки, осуществляется прохождение учащимися диагностик по профориентации и профессиональных проб на базе СПОУ нашего города, поводятся экскурсии на предприятия.

- Проект «ПроеКТОриЯ» - интернет-портал для организации профориентационных онлайн-мероприятий «Всероссийские открытые уроки». С помощью данной платформы школьники нашего лицея получают актуальную информацию о рынке труда, могут пройти уроки от представителей профессий, а также «примерить» на себя понравившуюся профессию.

Важнейшим направлением профориентационной работы в лицее являются профессиональные пробы, организуемые в высших и средних профессиональных образовательных учреждениях нашего города. Профессиональная проба выступает одной из оптимальных технологий формирования профессионального самоопределения обучающихся. Профессиональные пробы способствуют формированию у обучающихся целостного представления о конкретной профессии, ответственного выбора профессии, построению образовательно профессиональной траектории. На протяжении 4-х лет учащиеся нашего лицея стабильно участвуют в профессиональных пробах по различным программам:

2019/2020 уч.год – профпробы прошли 74 учащихся 8-10 классов, что составило 37 % от общего количества;

2020/2021 уч.год - профпробы прошли 76 учащихся 8-10 классов, что составило 39 %;

2021/2022 уч.год – профпробы прошли 85 учащихся 8-10 классов, что составило 43 %.

2022/2023 уч.год – профпробы прошли 79 учащихся 8-10 классов, что составило 41%. (приложение_презентация)

Участие в профессиональных пробах помогли многим учащимся выбрать профессию и образовательное учреждение. Из 74 учащихся в 2020 г, принимавших участие в профпробах, 28 ребят выбрали именно ту профессию, с которой практически знакомились на профпробах. В 2021 г. из 76 учащихся 24 поступили в СПОУ на профессии, которые выбирали на профпробах. В 2022 г. 21 учащийся из 85 сделали свой выбор и поступили в СПОУ благодаря профпробам. В 2023 г. ориентируясь на профессиональные пробы, сделали свой выбор 18 учащихся из 79.
(приложение_презентация)

Выбор профессии - одно из важнейших решений, принимаемых в жизни. Как не ошибиться при выборе профессии? Где получить консультацию по профориентации? Какая профессия подходит больше всего? Ответы на эти и другие вопросы ученик может найти в виртуальном кабинете профориентации **«Твой выбор»** на сайте нашего лицея.

Учащиеся могут найти полезные материалы для профессионального самоопределения:

1. Актуальную информацию

Как избежать основных ошибок при выборе профессии
Как правильно выбрать профессию
Какие бывают психологические типы профессий
Что следует узнать о профессиях
Обзор интернет-ресурсов по вопросам профессионального самоопределения
Атлас новых профессий

2. Тесты

Тест - Выбор профессии
Тест - Определение типа будущей профессии
Тест - Профессиональные склонности
Тест - Классификации труда по Е.А. Климову
Тест - На определению типа личности по Д.Голланду
333 современные профессии и специальности
Методика изучения статусов профессиональной идентичности

Матрица выбора профессии

«Якоря карьеры» методика диагностики ценностных ориентаций в карьере

3. Презентации о профессиях

Азбука профессий

Дизайнер, закройщик, портной

Эколог - профессия будущего

Моя профессия - химик

Химик - технолог

Профессия - кондитер

Профессия - повар

Плотник, слесарь, механик

Профессии связанные с географией

Профессии связанные с иностранными языками

Профессии связанные с математикой

Профессии связанные с русским языком

Профессии связанные с техникой

Военные, пожарные, спасатели

Учителя в виртуальном кабинете могут познакомиться со следующими материалами:

Нормативно-правовое обеспечение профориентационной работы

План профориентационных мероприятий на 2021-2022 учебный год

Положение об организации и проведении профессиональных проб обучающимися общеобразовательных организаций Кемеровской области

Положение о Портфолио обучающегося общеобразовательной организации Кемеровской области

Этапы и содержание профориентационной работы

Формы профориентационной работы с учащимися

Структура деятельности педагогического коллектива по проведению профориентационной работы

Виртуальный кабинет профориентации - одна из новых форм организации профориентационной работы. Он создается на сайте

общеобразовательной организации как форма интерактивного общения и является электронным информационным ресурсом. Работа виртуального кабинета направлена на активизацию обучающегося, формирование у него стремления к самостоятельному выбору профессии с учетом полученных знаний о своих способностях, о перспективах своего профессионального пути.

Направления и формы профориентационной работы в Лицее.

Организационно-методическая деятельность.

Работа с учащимися:

Проведение мероприятий на уровне классного коллектива:

- Классные часы;
- Уроки по профориентации;
- Консультации по выбору профиля обучения (индивидуальные и групповые)
- Диагностики;
- Встречи с представителями ВОУ и СПО;
- Экскурсии;
- Участие в конкурсах по профориентации;
- Участие в вебинарах по профориентации.

Работа с родителями:

- проведение родительских собраний, (общешкольных, классных);
- лектории для родителей;
- индивидуальные беседы педагогов с родителями школьников;
- привлечение родителей школьников для выступлений перед учащимися с беседами;
- помощь родителей в организации профессиональных проб.

Работа с учителями:

- методическая помощь учителям в подборе материалов по профориентации;

- профпросвещение педагогов: организация участия в профориентационнах семинарах, вебинарах.

Профориентационная работа является непрерывным процессом и осуществляется целенаправленно на всех возрастных этапах как в урочное, так и во внеурочное время. Задача школы – помочь каждому ребенку в его профессиональном самоопределении.

ОБЛАСТНОЙ КОНКУРС МЕТОДИЧЕСКИХ РАЗРАБОТОК «ПРОФОРИЕНТИР-2023» НОМИНАЦИЯ «ДЕЛИМСЯ ОПЫТОМ» ОПИСАНИЕ ОПЫТА ПРОФОРИЕНТАЦИОННОЙ РАБОТЫ В МНБОУ «ЛИЦЕЙ №76» Г. НОВОКУЗНЕЦКА

Автор: Гоняйкина Татьяна Борисовна, учитель английского языка, отв. за профориентационную работу

ПРОЕКТ РАННЕЙ ПРОФЕССИОНАЛЬНОЙ ОРИЕНТАЦИИ ШКОЛЬНИКОВ «БИЛЕТ В БУДУЩЕЕ»

«БИЛЕТ В БУДУЩЕЕ»

- **Профориентационные уроки**
- **Диагностики**
- **Профессиональные пробы**

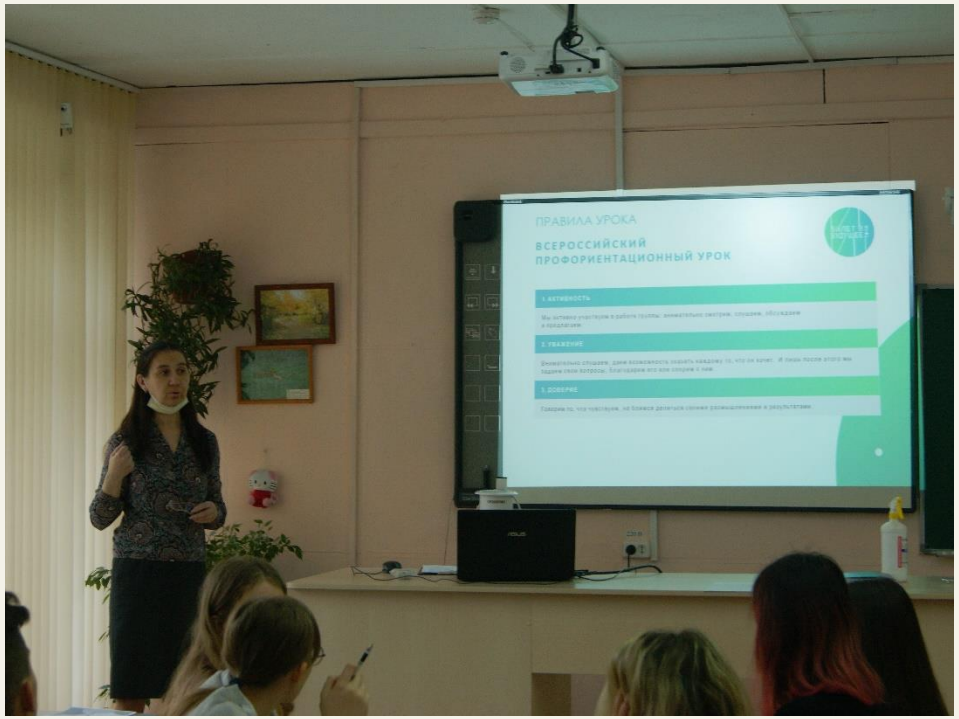

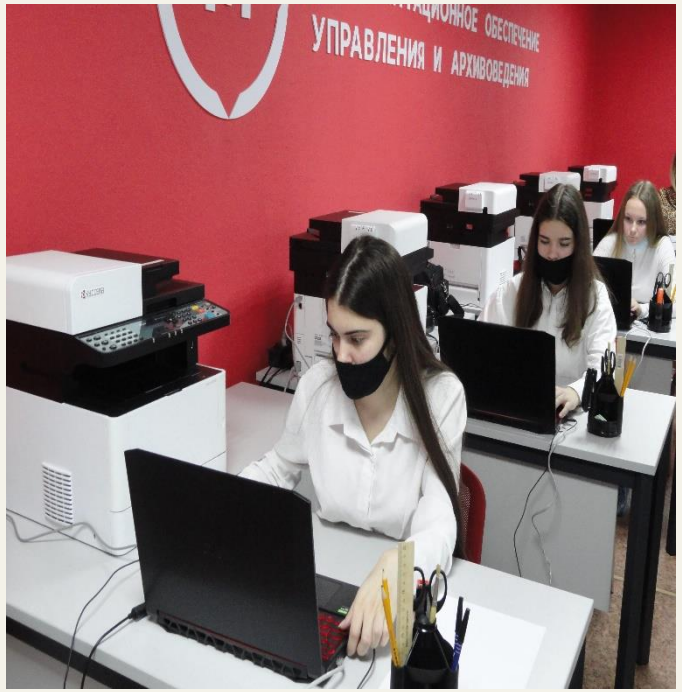

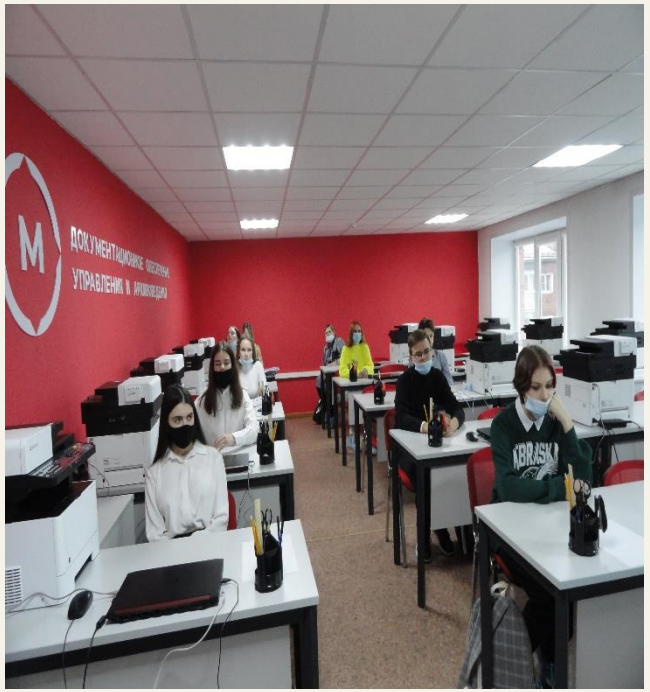

Билет в будущее
уже у тебя в руках!

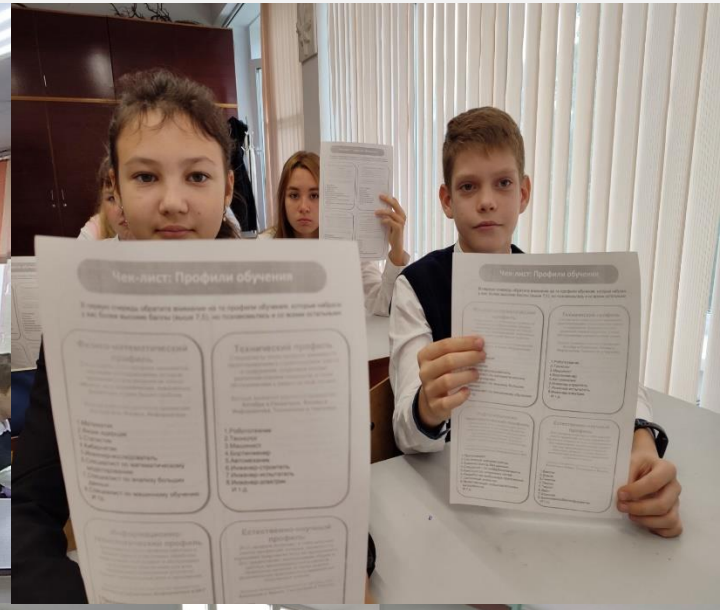
Чек-лист: Профили обучения

ГПОУ «ПРОФЕССИОНАЛЬНЫЙ КОЛЛЕДЖ Г. НОВОКУЗНЕЦКА»
ИНФОРМАЦИОННЫЕ СИСТЕМЫ И ПРОГРАММИРОВАНИЕ
СЕТЕВОЕ И СИСТЕМНОЕ АДМИНИСТРИРОВАНИЕ

ПРОЕКТ «ПРОЕКТОРИЯ

Интернет-портал для организации профориентационных онлайн-мероприятий «Всероссийские открытые уроки».

ПРОФЕССИОНАЛЬНЫЕ ПРОБЫ

Одна из оптимальных технологий формирования профессионального самоопределения обучающихся.

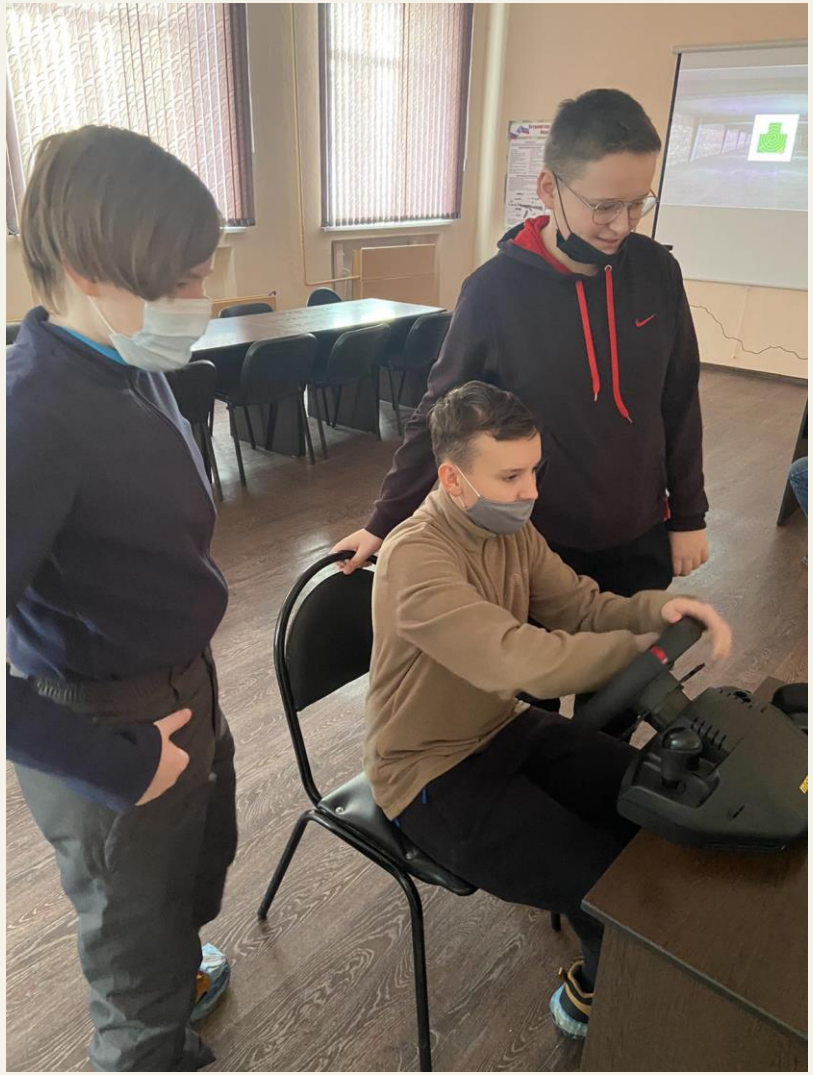

УЧАСТИЕ УЧАЩИХСЯ ЛИЦЕЯ В ПРОФЕССИОНАЛЬНЫХ ПРОБАХ

Количество учащихся, принявших участие в профессиональных пробах с 2019 по 2023 гг.

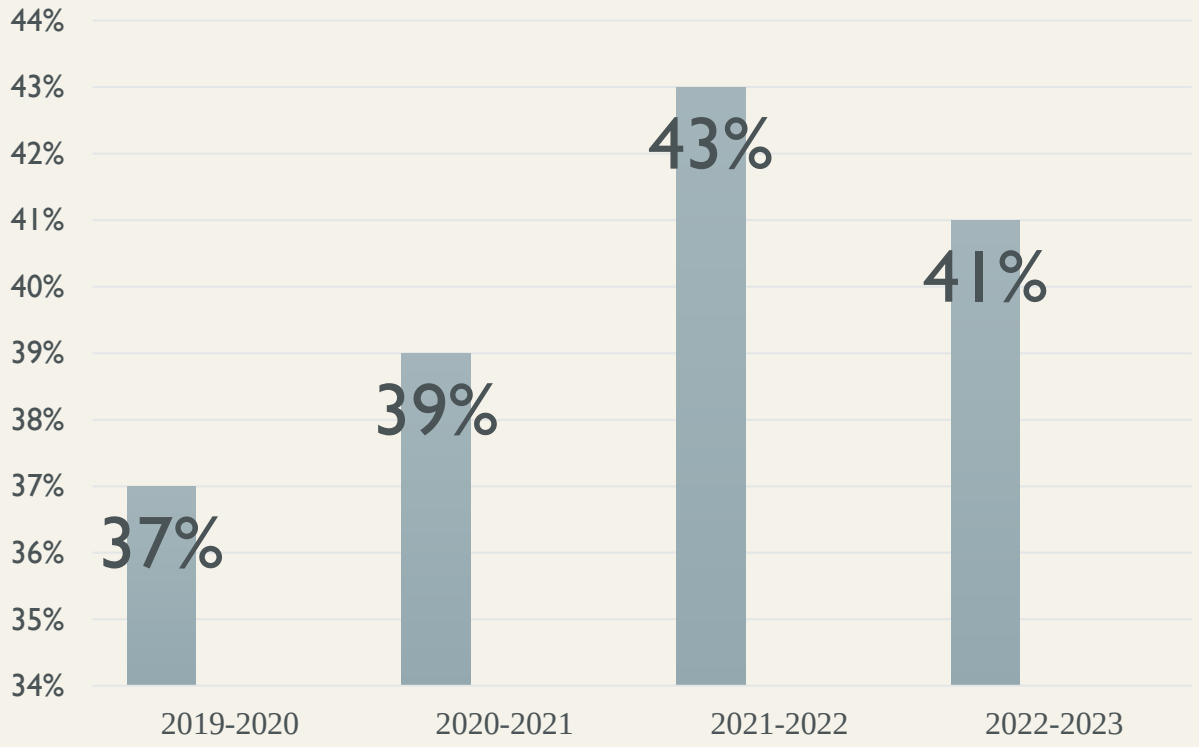

Результативность участия учащихся в профессиональных пробах

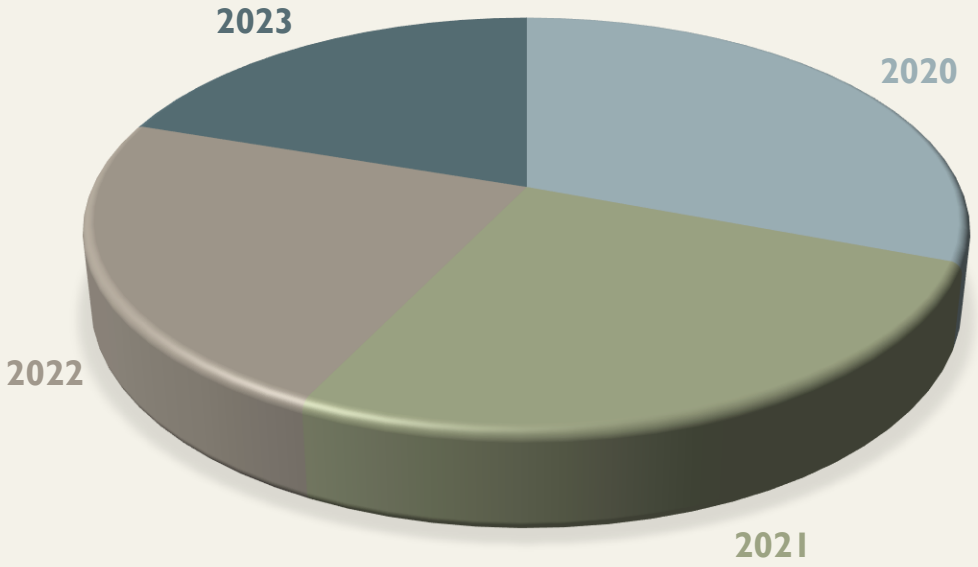

МНБОУ "Лицей №76"

г. Новокузнецк

Вход в систему

Имя пользователя *

Пароль *

Забыли пароль?

Вход в систему

Навигация

Обратная связь
Карта сайта
Опросы
Последний материал

ШСК "Олимпиец"

Виртуальный кабинет "Твой выбор"

Добро пожаловать в виртуальный кабинет по профориентации «Твой выбор»

Для слабовидящих

Версия для слабовидящих

ДО

Дистанционное обучение

Афиша

ВИРТУАЛЬНЫЙ КАБИНЕТ ПРОФОРИЕНТАЦИИ «ТВОЙ ВЫБОР»

Виртуальный кабинет профориентации - одна из новых форм организации профориентационной работы.
Он создается на сайте общеобразовательной организации как форма интерактивного общения и является электронным информационным ресурсом.

ВИРТУАЛЬНЫЙ КАБИНЕТ ПРОФОРИЕНТАЦИИ «ТВОЙ ВЫБОР»

Информация для учащихся

Информация для учителей

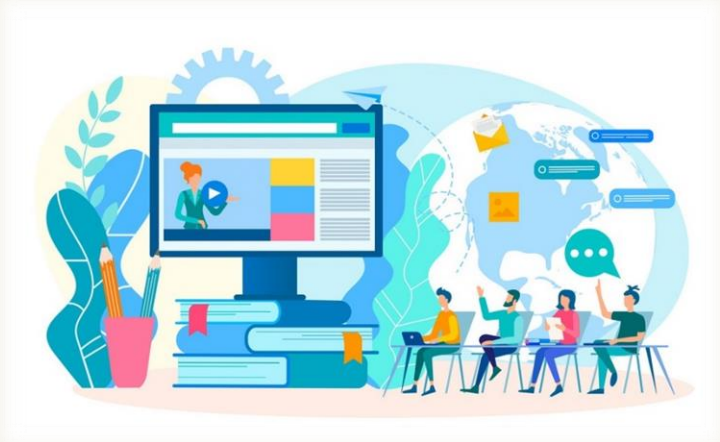

Информация для родителей

НАПРАВЛЕНИЯ И ФОРМЫ ПРОФОРИЕНТАЦИОННОЙ РАБОТЫ В ЛИЦЕЕ.

Работа с учащимися:

- **Классные часы;**
- **Уроки по профориентации;**
- **Консультации по выбору профиля обучения (индивидуальные и групповые)**
- **Диагностики;**
- **Встречи с представителями ВОУ и СПО;**
- **Экскурсии;**
- **Участие в конкурсах по профориентации;**
- **Участие в вебинарах по профориентации.**

НАПРАВЛЕНИЯ И ФОРМЫ ПРОФОРИЕНТАЦИОННОЙ РАБОТЫ В ЛИЦЕЕ.

- **Работа с родителями:**
- **проведение родительских собраний, (общешкольных, классных);**
- **лектории для родителей;**
- **индивидуальные беседы педагогов с родителями школьников;**
- **привлечение родителей школьников для выступлений перед учащимися с беседами;**
- **помощь родителей в организации профессиональных проб.**

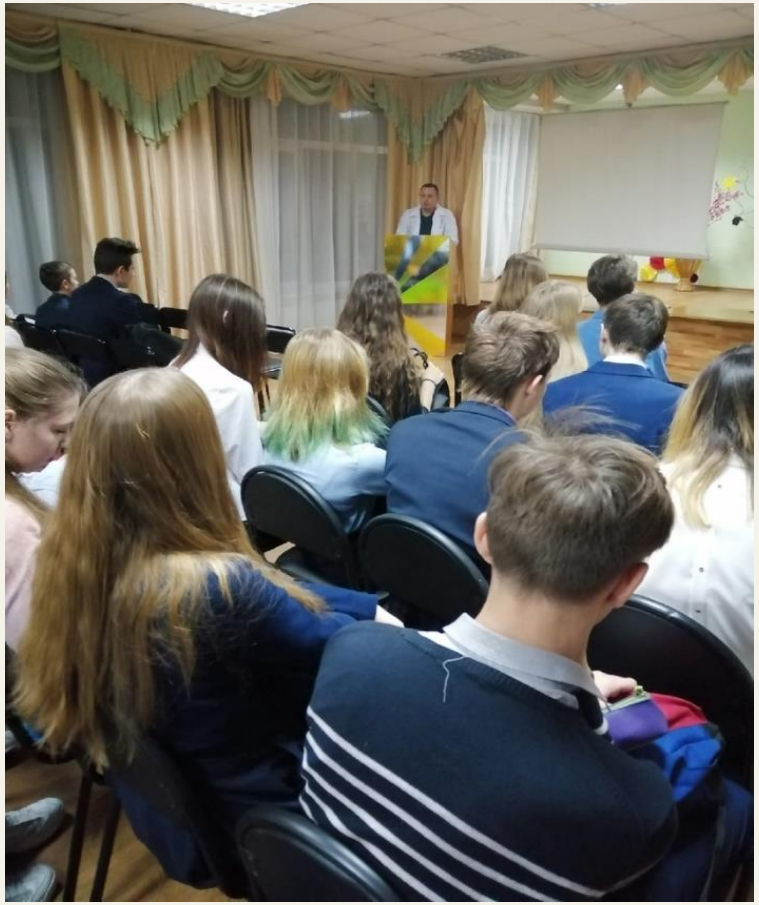

НАПРАВЛЕНИЯ И ФОРМЫ ПРОФОРИЕНТАЦИОННОЙ РАБОТЫ В ЛИЦЕЕ.

- **Работа с учителями:**
- **- методическая помощь учителям в подборе материалов по профориентации;**
- **- профпросвещение педагогов: организация участия в профориентационнах семинарах, вебинарах.**

Профориентационная работа является непрерывным процессом и осуществляется целенаправленно на всех возрастных этапах как в урочное, так и во внеурочное время.

Задача школы – помочь каждому ребенку в его профессиональном самоопределении.